

| VIVIENDA Nº43 | |
|------------------------|-------------------|
| TIPO D | Superficie const. |
| PLANTA BAJA | |
| Porche acceso | 1,41 |
| Vestibulo | 8,98 |
| Salón-comedor | 26,82 |
| Aseo | 3,01 |
| Cocina | 10,40 |
| TOTAL PB | 59,62 |
| Garaje | 27,66 |
| TOTAL GARAJE | 27,66 |
| Entrada | 1,00 |
| Patio delantero | 2,02 |
| Patio trasero | 33,88 |
| TOTAL ESP. EXT. | 36,90 |
| PLANTA PRIMERA | |
| Escala | 4,35 |
| Pasillo | 5,53 |
| Habitación ppal | 16,36 |
| Habitación 1 | 13,23 |
| Habitación 2 | 12,31 |
| Despacho | 10,96 |
| Baño 1 | 4,13 |
| Baño 2 | 4,01 |
| TOTAL P1 | 72,88 |
| Terraza | 3,59 |
| TOTAL TERRAZAS | 3,59 |
| TOTAL VIVIENDA | 123,50 |
| TOTAL GARAJE | 30,94 |
| VIVGARAJE | 151,16 |
| PARCELA | 130,00 |
| TOTAL PATIOS | 36,90 |
| TOTAL TERRAZAS | 3,59 |

| MATERIALES ALZADOS | |
|--------------------|-----------------------|
| | Ladrillo rústico |
| | Formigón visto pulido |
| | Teja plana cerámica |

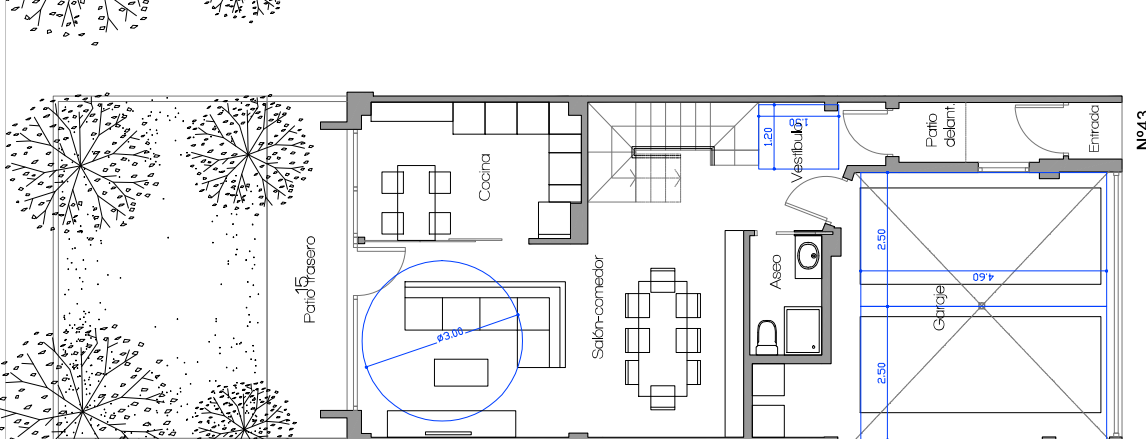
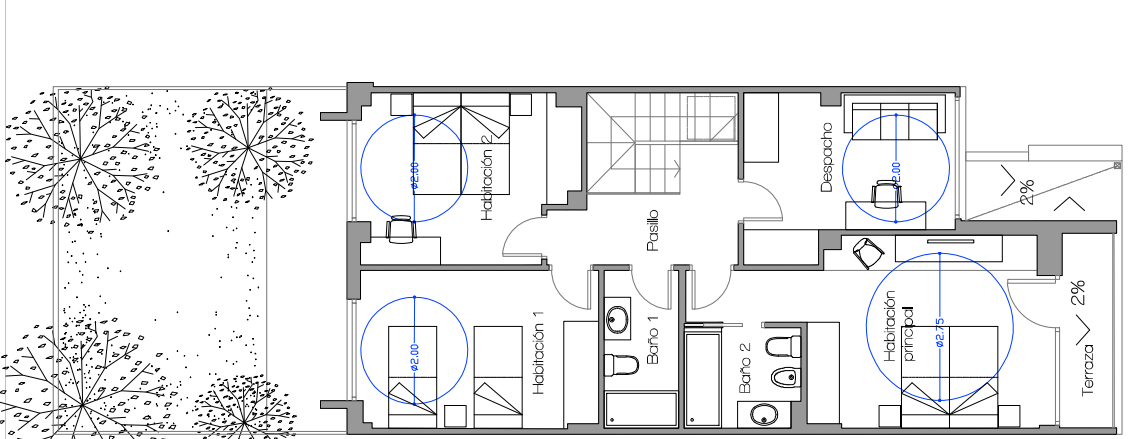
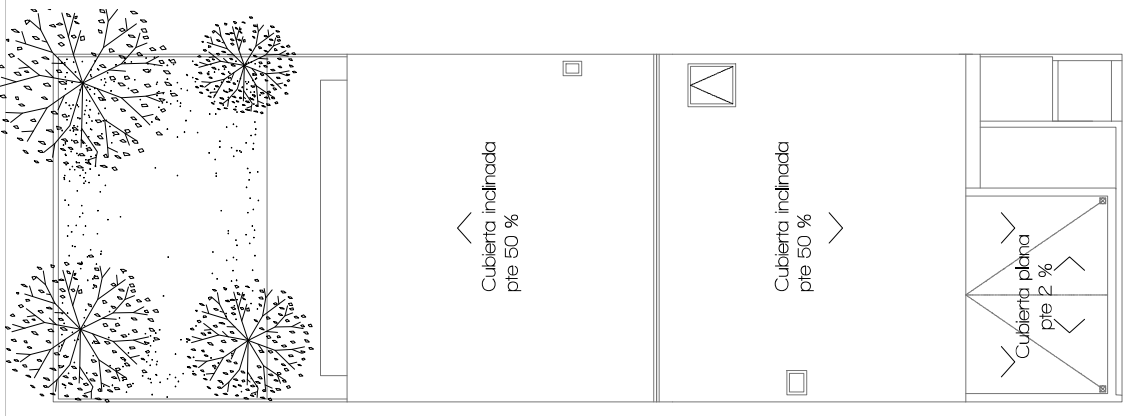
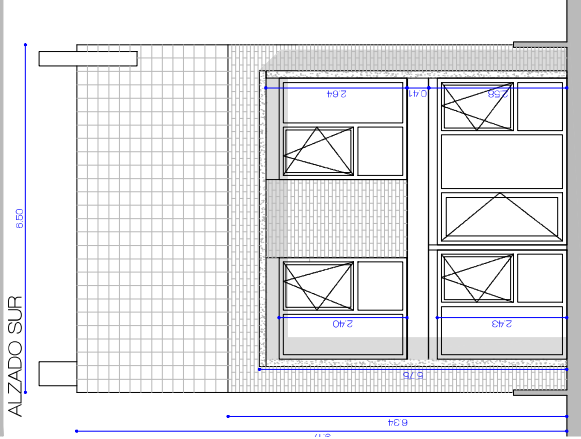
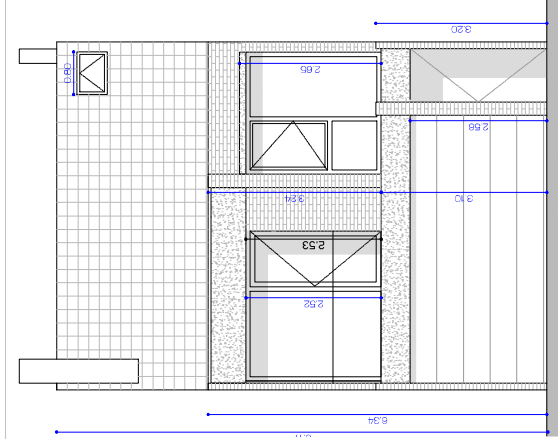

arquitectos: **alejandro lopez nuria alfonso gregorio gill**
 A3 escala 1/100

arquitectos: **alejandro lopez nuria alfonso gregorio gill**
 A3 escala 1/100

arquitectos: **alejandro lopez nuria alfonso gregorio gill**
 A3 escala 1/100

arquitectos: **alejandro lopez nuria alfonso gregorio gill**
 A3 escala 1/100

arquitectos: **alejandro lopez nuria alfonso gregorio gill**
 A3 escala 1/100

arquitectos: **alejandro lopez nuria alfonso gregorio gill**
 A3 escala 1/100

Documentación Electrónica. Copia según Art.27.3 Ley 39/2015. <https://verificar.casavalladolid.com> CSV: 3WZ6Z4REDF. Pág. 11 de 32

DEMARCAÇÃO DE VALLADOLID

OFICIAL DE ARQUITECTOS DE CASTILLA Y LEÓN ESTE

Nº Expte. 2024-00675

12/11/2024

VISADO URBANÍSTICO CONDICIONADO

PROMOTOR: CONSTRUCCIONES LOPEZ ALVAREZ, S.L.

PLANTAS MOBILIARIO Y SUPERFICIES/ALZADOS

A06

Documentación Electrónica. Copia según Art.27.3 Ley 39/2015. <https://verificar.casavalladolid.com> CSV: 3WZ6Z4REDF. Pág. 11 de 32

DEMARCAÇÃO DE VALLADOLID

OFICIAL DE ARQUITECTOS DE CASTILLA Y LEÓN ESTE

Nº Expte. 2024-00675

12/11/2024

VISADO URBANÍSTICO CONDICIONADO

PROMOTOR: CONSTRUCCIONES LOPEZ ALVAREZ, S.L.

PLANTAS MOBILIARIO Y SUPERFICIES/ALZADOS

A06